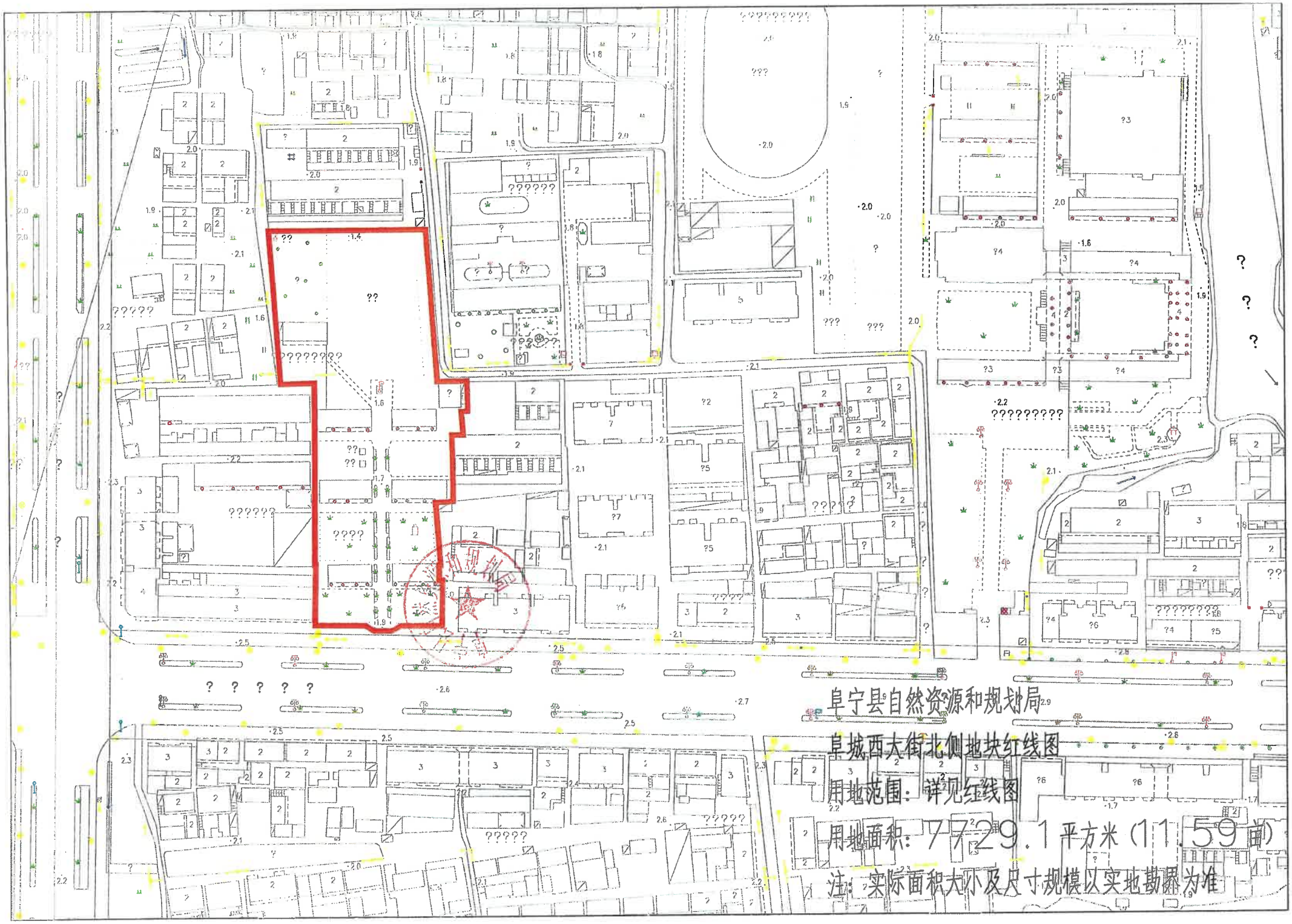

阜宁县自然资源和规划局

阜城西大街北侧地块红线图

用地范围：详见红线图

用地面积：7729.1平方米（11.59亩）

注：实际面积大小及尺寸规模以实地勘界为准